isas Leibniz-Institut für Analytische Wissenschaften – ISAS – e.V.

Girls'Day

Mädchen-Zukunftstag

28. April 2022

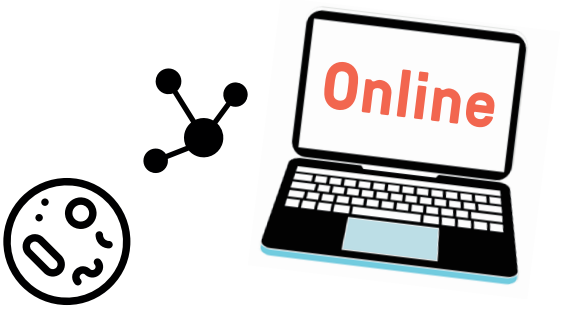

Auf Spurensuche in unserem Körper*

09.00 Uhr Das verborgene Leben der Bakterien
&
Welche Superpower hat Silber?

12.15 Uhr Heimliche Herrschaft im Körper – was tun Proteine?
&
Die bunte Jagd nach Proteinen
(inkl. Experiment-Kit für zu Hause)

14.30 Uhr Frag unsere Forscherinnen

* ein (digitaler) Mitmach-Tag im Labor für die Klassenstufen 8 bis 10